

A01

ABERTURA ALUMINIO / SALA 02

Escala: 1/50

CAIF 25 DE MAYO

ALUMINIO

ALZADO

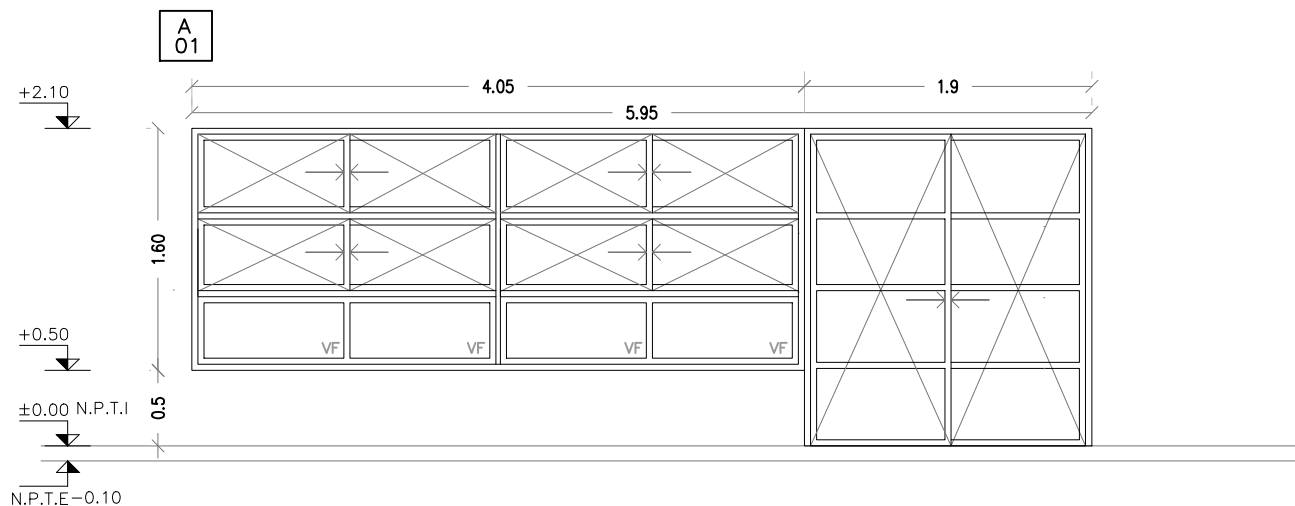

PUERTA VENTANA — FIJA — CORREDIZA

(PROBBA O SUPERIOR SEGUN LA DIMENSION DE LA ABERTURA)

SE COLOCAN CON PREMARCO SUJETO A ALBAÑILERIA U HORMIGON ARMADO MEDIANTE TACOS DE EXPANSIÓN.

ESCALA 1/50

TIPO	A01	CANTIDAD	1	IZQ. DER.	UBICACION	SALA 02
------	-----	----------	---	--------------	-----------	---------

TERMINACION	ANODIZADO NATURAL 10 MICRAS MINIMO. COLOR A DEFINIR POR LA SUPERVISIÓN DE OBRA
VIDRIOS	ESPESOR: 6mm (LAMINADO 3+3mm) COLOCACION: CON PREMARCO
OBSERVACIONES	EN PUERTAS Y VENTANAS CORREDIZAS CON CIERRE EMBUTIDO TIPO FEC1042 CIERRE AUTOMÁTICO SIN LLAVE COLOR NEGRO

NOTA . TODAS LAS MEDIDAS SE VERIFICARAN EN OBRA.

- . Los marcos se amuraran sin sus correspondientes hojas, y deberán entregarse protegidos contra eventuales manchas por mortero de cal o cemento
- . Todas las aberturas se dibujan vistas desde el exterior. Las medidas son en metros.

A01a

ABERTURA ALUMINIO / SALA 01

Escala: 1/50

CAIF 25 DE MAYO  
ALUMINIO

ALZADO

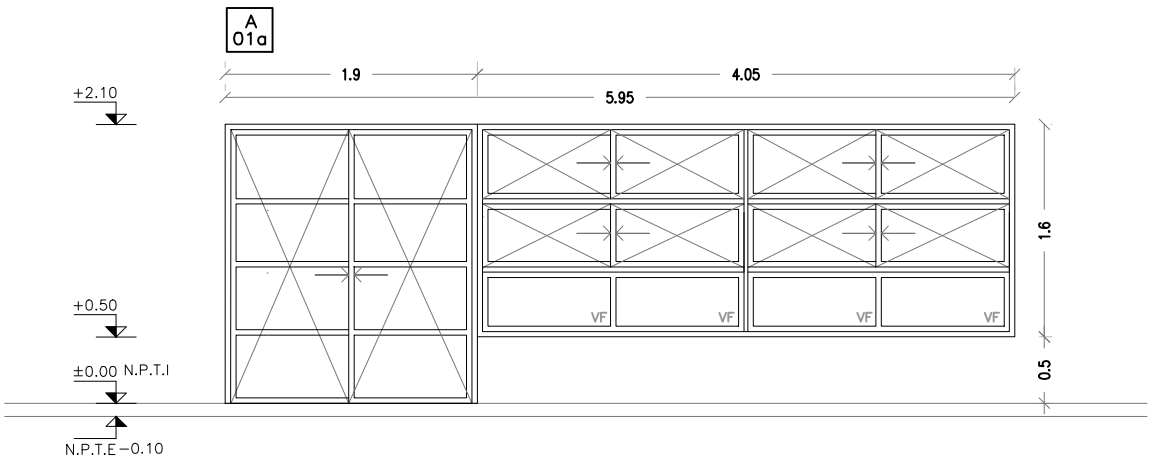

PUERTA VENTANA – FIJA – CORREDIZA  
(PROBBA O SUPERIOR SEGUN LA DIMENSION DE LA ABERTURA)  
SE COLOCAN CON PREMARCO SUJETO A ALBAÑILERIA U HORMIGON ARMADO  
MEDIANTE TACOS DE EXPANSIÓN.

ESCALA 1/50

TIPO	A01a	CANTIDAD	1	IZQ. DER.	UBICACION	SALA 01
TERMINACION	ANODIZADO NATURAL 10 MICRAS MINIMO. COLOR A DEFINIR POR LA SUPERVISIÓN DE OBRA					
VIDRIOS	ESPESOR: 6mm (LAMINADO 3+3mm)					
	COLOCACION: CON PREMARCO					
OBSERVACIONES	EN PUERTAS Y VENTANAS CORREDIZAS CON CIERRE EMBUTIDO TIPO FEC1042 CIERRE AUTOMÁTICO SIN LLAVE COLOR NEGRO					

- NOTA . TODAS LAS MEDIDAS SE VERIFICARAN EN OBRA.
- . Los marcos se amuraran sin sus correspondientes hojas, y deberán entregarse protegidos contra eventuales manchas por mortero de cal o cemento
  - . Todas las aberturas se dibujan vistas desde el exterior. Las medidas son en metros.

A02

ABERTURA ALUMINIO / SALA 03

Escala: 1/50

CAIF 25 DE MAYO

ALUMINIO

ALZADO

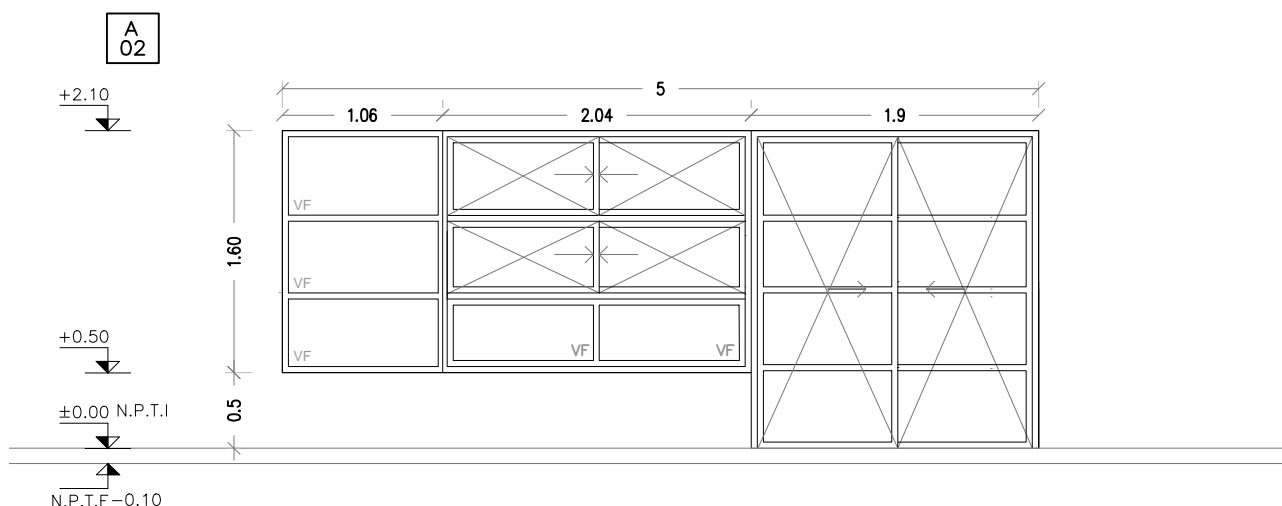

PUERTA VENTANA — FIJA — CORREDIZA

(PROBBA O SUPERIOR SEGUN LA DIMENSION DE LA ABERTURA)

SE COLOCAN CON PREMARCO SUJETO A ALBAÑILERIA U HORMIGON ARMADO MEDIANTE TACOS DE EXPANSIÓN.

ESCALA 1/50

TIPO	A02	CANTIDAD	1	IZQ. DER.	UBICACION	SALA 03
------	-----	----------	---	--------------	-----------	---------

TERMINACION	ANODIZADO NATURAL 10 MICRAS MINIMO. COLOR A DEFINIR POR LA SUPERVISIÓN DE OBRA
-------------	--

VIDRIOS	ESPEJOR: 6mm (LAMINADO 3+3mm)
	COLOCACION: CON PREMARCO

OBSERVACIONES	EN PUERTAS Y VENTANAS CORREDIZAS CON CIERRE EMBUTIDO TIPO FEC1042 CIERRE AUTOMÁTICO SIN LLAVE COLOR NEGRO
---------------	---

NOTA . TODAS LAS MEDIDAS SE VERIFICARAN EN OBRA.

- . Los marcos se amuraran sin sus correspondientes hojas, y deberán entregarse protegidos contra eventuales manchas por mortero de cal o cemento
- . Todas las aberturas se dibujan vistas desde el exterior. Las medidas son en metros.

## ALUMINIO

VENTANA — FIJA

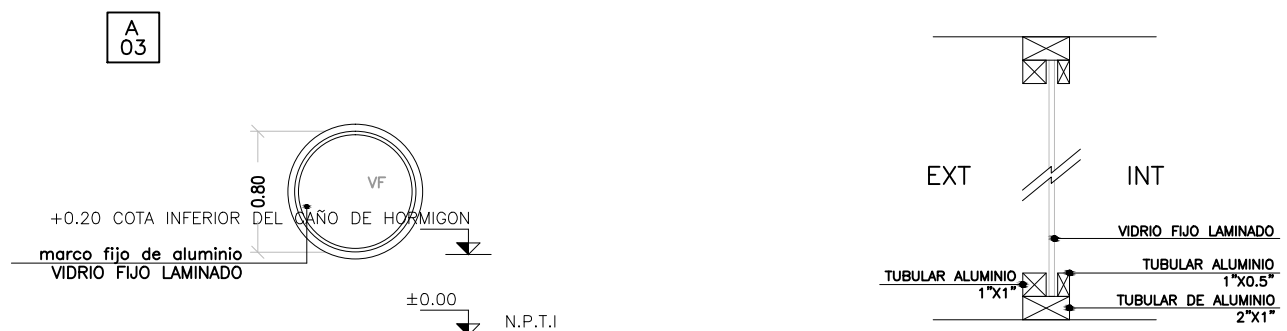

VIDRIOS	ESPESOR: 6mm (LAMINADO 3+3mm)
	COLOCACION:
OBSERVACIONES	

- Los marcos se amuraran sin sus correspondientes hojas, y deberán entregarse protegidos contra eventuales manchas por mortero de cal o cemento
- Todas las aberturas se dibujan vistas desde el exterior. Las medidas son en metros.

A04

ABERTURA ALUMINIO / SALA 01 Y 03

Escala: 1/50

CAIF 25 DE MAYO  
ALUMINIO

ALZADO

VENTANA — FIJA

A  
04

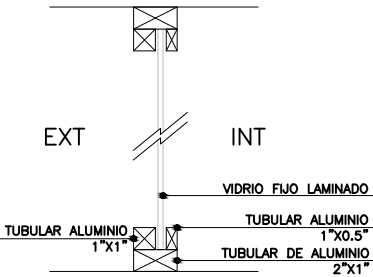
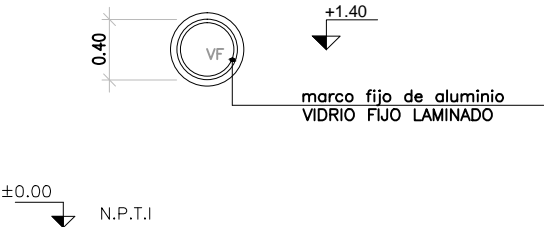

ESCALA 1/50

TIPO	A04	CANTIDAD	2	IZQ. DER.	UBICACION	SALA 01 Y 03
------	-----	----------	---	--------------	-----------	--------------

VIDRIOS	ESPESOR:	6mm (LAMINADO 3+3mm)
	COLOCACION:	
OBSERVACIONES		

NOTA . TODAS LAS MEDIDAS SE VERIFICARAN EN OBRA.  
 . Los marcos se amuraran sin sus correspondientes hojas, y deberán entregarse protegidos contra eventuales manchas por mortero de cal o cemento  
 . Todas las aberturas se dibujan vistas desde el exterior. Las medidas son en metros.

A05

ABERTURA ALUMINIO / SSHH Niños I, II

Escala: 1/50

CAIF 25 DE MAYO  
ALUMINIO

ALZADO

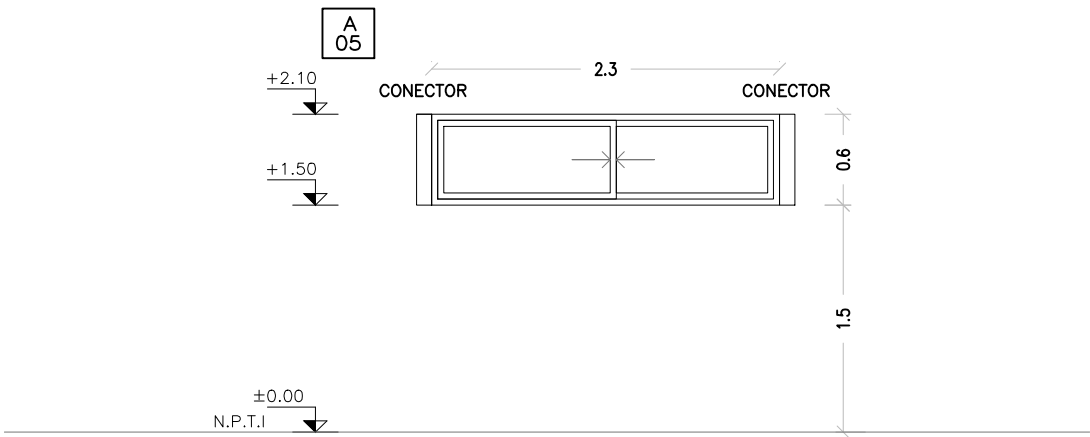

VENTANA – CORREDIZA  
(PROBBA O SUPERIOR SEGUN LA DIMENSION DE LA ABERTURA)  
SE COLOCAN CON PREMARCO SUJETO A ALBAÑILERIA U HORMIGON ARMADO MEDIANTE TACOS DE EXPANSIÓN.

ESCALA	1/50
--------	------

TIPO	A05	CANTIDAD	2	IZQ. DER.	UBICACION	SSHH Niños I, II
------	-----	----------	---	--------------	-----------	------------------

TERMINACION	ANODIZADO NATURAL 10 MICRAS MINIMO. COLOR A DEFINIR POR LA SUPERVISIÓN DE OBRA
-------------	--

VIDRIOS	ESPESOR:	6mm (LAMINADO 3+3mm)
	COLOCACION:	CON PREMARCO
OBSERVACIONES	EN PUERTAS Y VENTANAS CORREDIZAS CON CIERRE EMBUTIDO TIPO FEC1042 CIERRE AUTOMÁTICO SIN LLAVE COLOR NEGRO	

NOTA . TODAS LAS MEDIDAS SE VERIFICARAN EN OBRA.  
. Los marcos se amuraran sin sus correspondientes hojas, y deberán entregarse protegidos contra eventuales manchas por mortero de cal o cemento  
. Todas las aberturas se dibujan vistas desde el exterior. Las medidas son en metros.

ALZADO

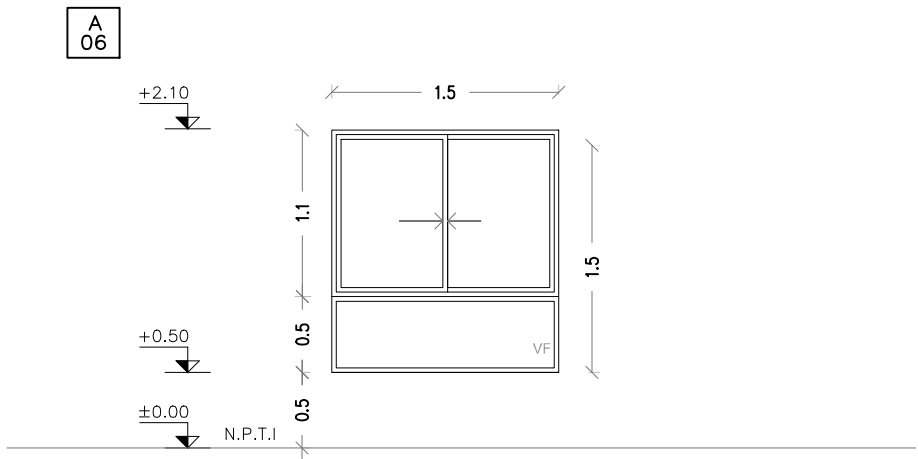

VENTANA – FIJA – CORREDIZA  
(PROBBA O SUPERIOR SEGUN LA DIMENSION DE LA ABERTURA)

SE COLOCAN CON PREMARCO SUJETO A ALBAÑILERIA U HORMIGON ARMADO MEDIANTE TACOS DE EXPANSIÓN.

ESCALA 1/50

TIPO	A06	CANTIDAD	3	IZQ. DER.	UBICACION	SALA POLIVALENTE, SALA 01 Y SALA 03
------	-----	----------	---	--------------	-----------	-------------------------------------

TERMINACION	ANODIZADO NATURAL 10 MICRAS MINIMO. COLOR A DEFINIR POR LA SUPERVISIÓN DE OBRA
-------------	--

VIDRIOS	ESPESOR: 6mm (LAMINADO 3+3mm)
	COLOCACION: CON PREMARCO

OBSERVACIONES	EN PUERTAS Y VENTANAS CORREDIZAS CON CIERRE EMBUTIDO TIPO FEC1042 CIERRE AUTOMÁTICO SIN LLAVE COLOR NEGRO
---------------	---

NOTA . TODAS LAS MEDIDAS SE VERIFICARAN EN OBRA.

- . Los marcos se amuraran sin sus correspondientes hojas, y deberán entregarse protegidos contra eventuales manchas por mortero de cal o cemento
- . Todas las aberturas se dibujan vistas desde el exterior. Las medidas son en metros.

A07

ABERTURA ALUMINIO / COCINA

Escala: 1/50

CAIF 25 DE MAYO  
ALUMINIO

ALZADO

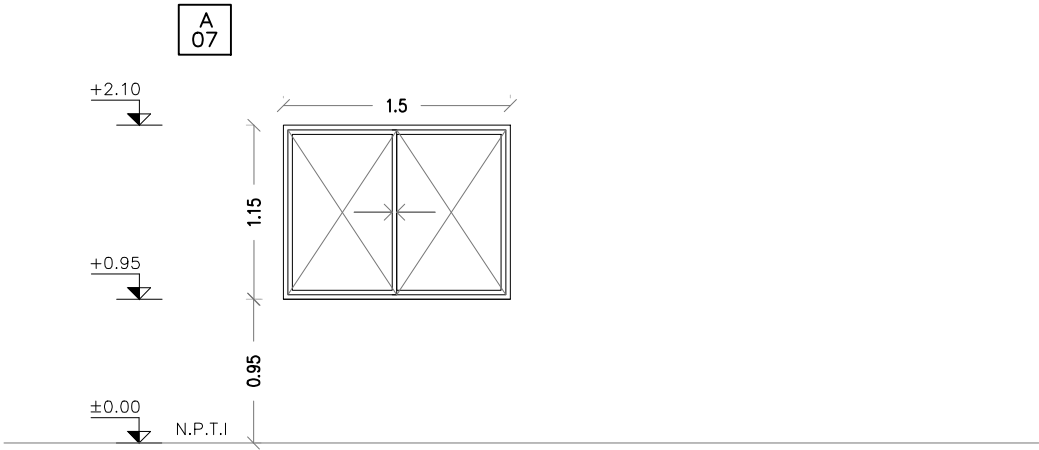

VENTANA – FIJA – CORREDIZA  
(PROBBA O SUPERIOR SEGUN LA DIMENSION DE LA ABERTURA)  
SE COLOCAN CON PREMARCO SUJETO A ALBAÑILERIA U HORMIGON ARMADO  
MEDIANTE TACOS DE EXPANSIÓN.

ESCALA	1/50
--------	------

TIPO	A07	CANTIDAD	1	IZQ.	DER.	UBICACION	COCINA
------	-----	----------	---	------	------	-----------	--------

TERMINACION	ANODIZADO NATURAL 10 MICRAS MINIMO. COLOR A DEFINIR POR LA SUPERVISIÓN DE OBRA
-------------	--

VIDRIOS	ESPESOR:	6mm (LAMINADO 3+3mm)
	COLOCACION:	CON PREMARCO
OBSERVACIONES	EN PUERTAS Y VENTANAS CORREDIZAS CON CIERRE EMBUTIDO TIPO FEC1042 CIERRE AUTOMÁTICO SIN LLAVE COLOR NEGRO EN COCINA LLEVA MOSQUITERO CORREDIZO	

NOTA . TODAS LAS MEDIDAS SE VERIFICARAN EN OBRA.  
. Los marcos se amuraran sin sus correspondientes hojas, y deberán entregarse protegidos contra eventuales manchas por mortero de cal o cemento  
. Todas las aberturas se dibujan vistas desde el exterior. Las medidas son en metros.



A08

ABERTURA ALUMINIO / HALL

Escala: 1/50

CAIF 25 DE MAYO

ALUMINIO

ALZADO

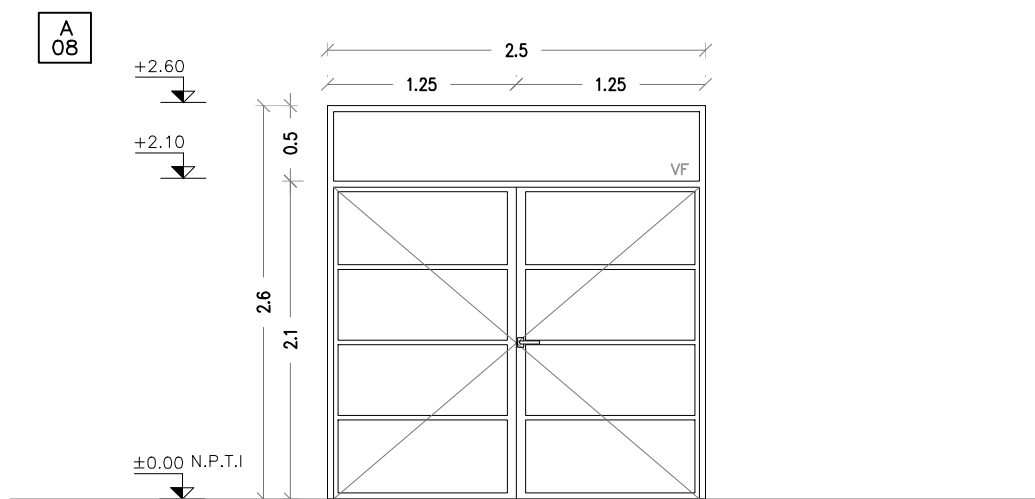

PUERTA BATIENTE – VENTANA FIJA  
(GALA O SUPERIOR SEGUN LA DIMENSION DE LA ABERTURA)

SE COLOCAN CON PREMARCO SUJETO A ALBAÑILERIA U HORMIGON ARMADO MEDIANTE TACOS DE EXPANSIÓN.

ESCALA 1/50

TIPO	A08	CANTIDAD	2	IZQ. DER.	UBICACION	HALL
------	-----	----------	---	--------------	-----------	------

TERMINACION	ANODIZADO NATURAL 10 MICRAS MINIMO. COLOR A DEFINIR POR LA SUPERVISIÓN DE OBRA
-------------	--

VIDRIOS	ESPESOR:	6mm (LAMINADO 3+3mm)
	COLOCACION:	CON PREMARCO
OBSERVACIONES	EN PUERTA BATIENTE: GUARDAPOLVO INFERIOR CON GOMA	

NOTA . TODAS LAS MEDIDAS SE VERIFICARAN EN OBRA.

- . Los marcos se amuraran sin sus correspondientes hojas, y deberán entregarse protegidos contra eventuales manchas por mortero de cal o cemento
- . Todas las aberturas se dibujan vistas desde el exterior. Las medidas son en metros.

A09

ABERTURA ALUMINIO / COCINA

Escala: 1/50

CAIF 25 DE MAYO  
ALUMINIO

PLANTA

ALZADO

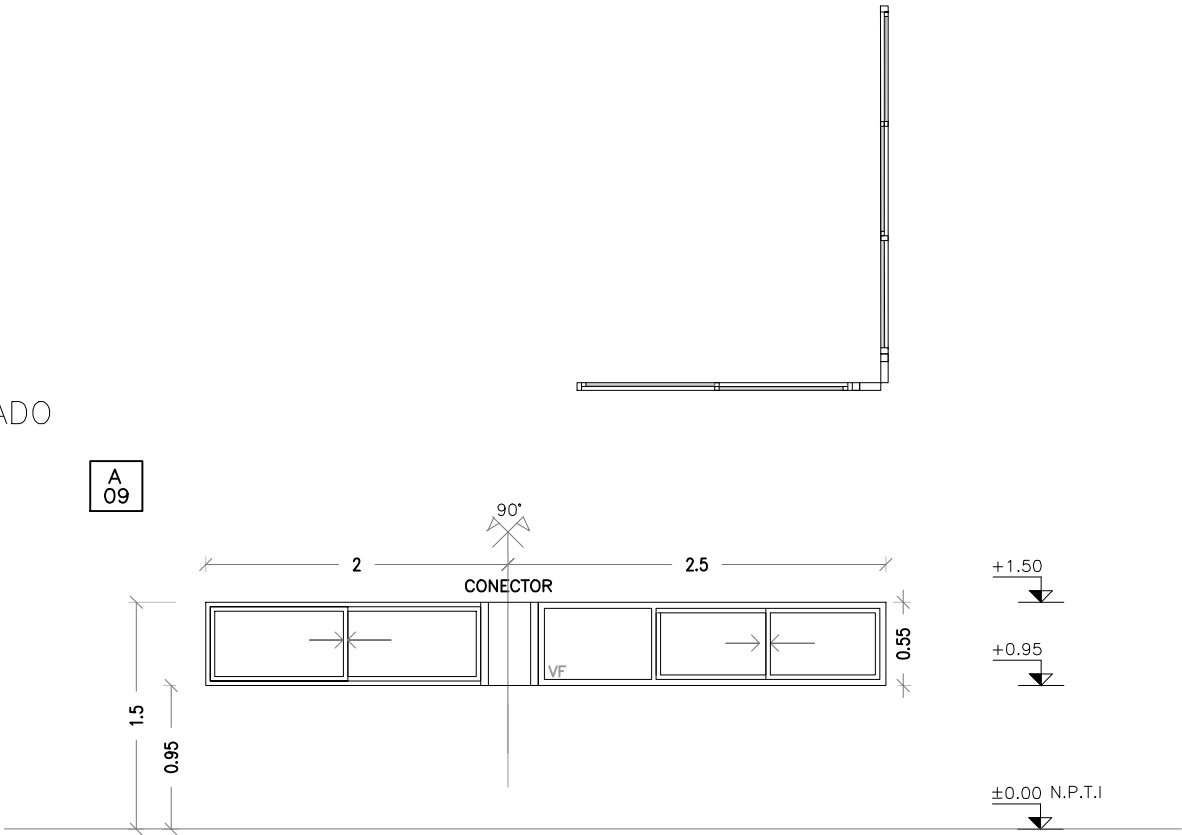

VENTANA – FIJA – CORREDIZA  
(PROBBA O SUPERIOR SEGUN LA DIMENSION DE LA ABERTURA)  
SE COLOCAN CON PREMARCO SUJETO A ALBAÑILERIA U HORMIGON ARMADO  
MEDIANTE TACOS DE EXPANSIÓN.

ESCALA	1/50
--------	------

TIPO	A09	CANTIDAD	1	IZQ. DER.	UBICACION	COCINA
------	-----	----------	---	--------------	-----------	--------

TERMINACION	ANODIZADO NATURAL 10 MICRAS MINIMO. COLOR A DEFINIR POR LA SUPERVISIÓN DE OBRA
-------------	--

VIDRIOS	ESPESOR: 6mm (LAMINADO 3+3mm)
	COLOCACION: CON PREMARCO
OBSERVACIONES	EN PUERTAS Y VENTANAS CORREDIZAS CON CIERRE EMBUTIDO TIPO FEC1042 CIERRE AUTOMÁTICO SIN LLAVE COLOR NEGRO LLEVA MOSQUITERO CORREDIZO

NOTA . TODAS LAS MEDIDAS SE VERIFICARAN EN OBRA.  
. Los marcos se amuraran sin sus correspondientes hojas, y deberán entregarse protegidos contra eventuales manchas por mortero de cal o cemento  
. Todas las aberturas se dibujan vistas desde el exterior. Las medidas son en metros.

A10

ABERTURA ALUMINIO / SALA POLIVALENTE

Escala: 1/50

CAIF 25 DE MAYO

ALUMINIO

ALZADO

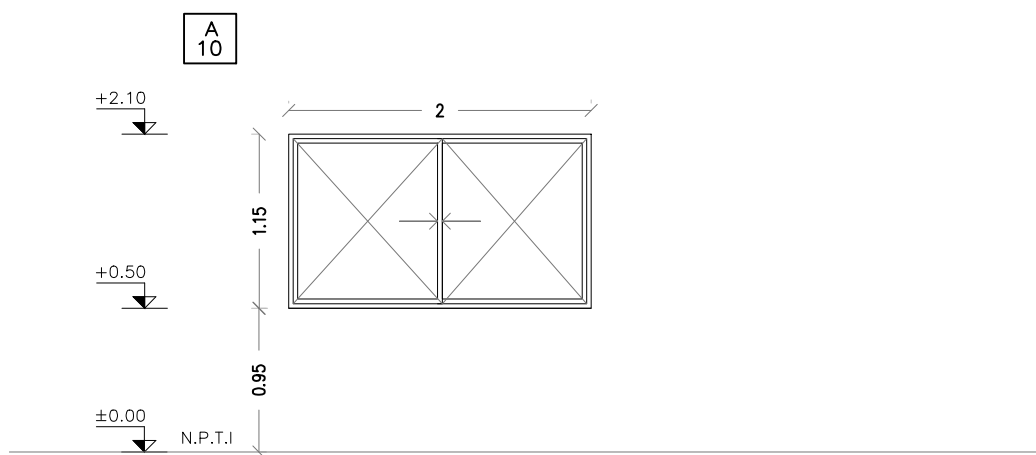

VENTANA — FIJA — CORREDIZA  
(PROBBA O SUPERIOR SEGUN LA DIMENSION DE LA ABERTURA)

SE COLOCAN CON PREMARCO SUJETO A ALBAÑILERIA U HORMIGON ARMADO  
MEDIANTE TACOS DE EXPANSIÓN.

ESCALA 1/50

TIPO	A10	CANTIDAD	1	IZQ. DER.	UBICACION	SALA POLIVALENTE
------	-----	----------	---	--------------	-----------	------------------

TERMINACION	ANODIZADO NATURAL 10 MICRAS MINIMO. COLOR A DEFINIR POR LA SUPERVISIÓN DE OBRA
-------------	--

VIDRIOS	ESPESOR: 6mm (LAMINADO 3+3mm)
	COLOCACION: CON PREMARCO
OBSERVACIONES	EN PUERTAS Y VENTANAS CORREDIZAS CON CIERRE EMBUTIDO TIPO FEC1042 CIERRE AUTOMÁTICO SIN LLAVE COLOR NEGRO EN COCINA LLEVA MOSQUITERO CORREDIZO

NOTA . TODAS LAS MEDIDAS SE VERIFICARAN EN OBRA.

- . Los marcos se amuraran sin sus correspondientes hojas, y deberán entregarse protegidos contra eventuales manchas por mortero de cal o cemento
- . Todas las aberturas se dibujan vistas desde el exterior. Las medidas son en metros.

A11

ABERTURA ALUMINIO / BAÑO UNIVERSAL  
Y DESPENSA

Escala: 1/50

CAIF 25 DE MAYO

ALUMINIO

ALZADO

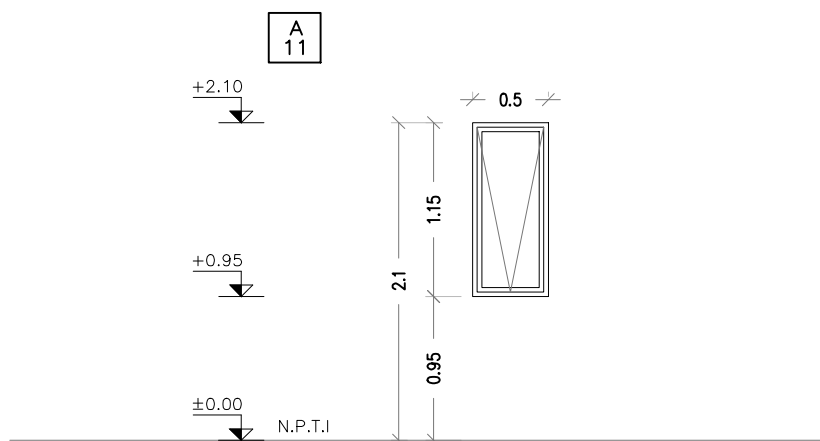

VENTANA – TABAQUERA

(PROBBA O SUPERIOR SEGUN LA DIMENSION DE LA ABERTURA)

SE COLOCAN CON PREMARCO SUJETO A ALBAÑILERIA U HORMIGON ARMADO  
MEDIANTE TACOS DE EXPANSIÓN.

ESCALA 1/50

TIPO	A11	CANTIDAD	2	IZQ.	DER.	UBICACION	BAÑO UNIVERSAL Y DESPENSA
------	-----	----------	---	------	------	-----------	---------------------------

VIDRIOS	ESPESOR:	6mm (LAMINADO 3+3mm)
	COLOCACION:	CON PREMARCO
OBSERVACIONES	VIDRIO FANTASIA MINI BOREAL EN DESPENSA Y BAÑO UNIVERSAL EN DESPENSA LLEVA MOSQUITERO	

NOTA . TODAS LAS MEDIDAS SE VERIFICARAN EN OBRA.

- . Los marcos se amuraran sin sus correspondientes hojas, y deberán entregarse protegidos contra eventuales manchas por mortero de cal o cemento
- . Todas las aberturas se dibujan vistas desde el exterior. Las medidas son en metros.

A12

ABERTURA ALUMINIO / HALL RECIBIDOR

Escala: 1/50

CAIF 25 DE MAYO

ALUMINIO

ALZADO

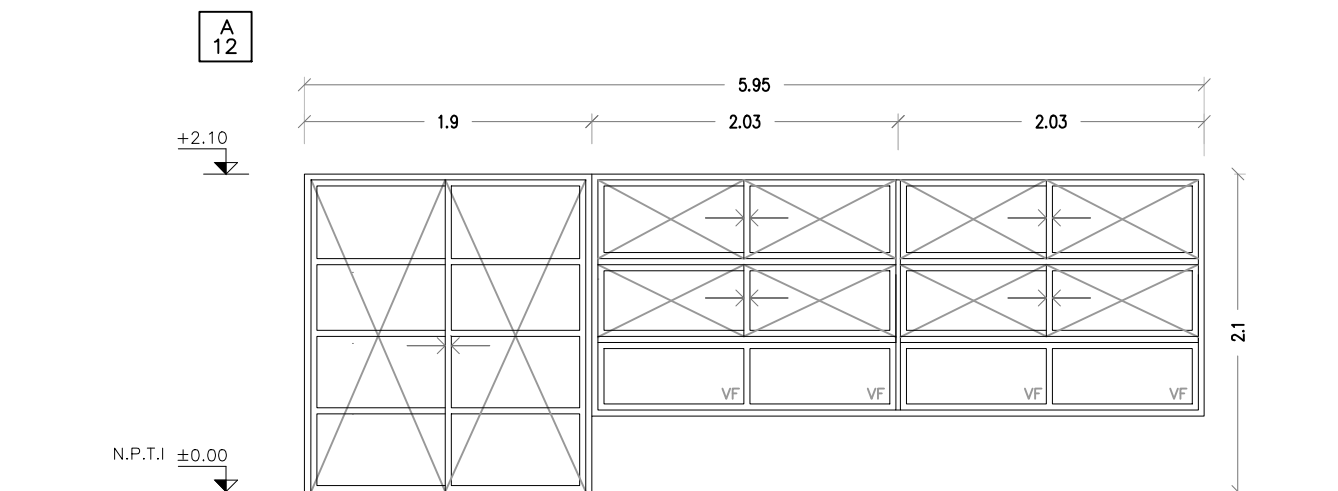

PUERTA VENTANA — FIJA — CORREDIZA  
(GALA O SUPERIOR SEGUN LA DIMENSION DE LA ABERTURA)

SE COLOCAN CON REMARCO SUJETO A ALBAÑILERIA U HORMIGON ARMADO  
MEDIANTE TACOS DE EXPANSIÓN.

ESCALA 1/50

TIPO	A12	CANTIDAD	1	IZQ. DER.	UBICACION	HALL RECIBIDOR
------	-----	----------	---	--------------	-----------	----------------

TERMINACION	ANODIZADO NATURAL 10 MICRAS MINIMO. COLOR A DEFINIR POR LA SUPERVISIÓN DE OBRA
-------------	--

VIDRIOS	ESPESOR: 6mm (LAMINADO 3+3mm)
	COLOCACION: CON REMARCO
OBSERVACIONES	EN PUERTAS Y VENTANAS CORREDIZAS CON CIERRE EMBUTIDO TIPO FEC1042 CIERRE AUTOMÁTICO SIN LLAVE COLOR NEGRO

NOTA . TODAS LAS MEDIDAS SE VERIFICARAN EN OBRA.

- . Los marcos se amuraran sin sus correspondientes hojas, y deberán entregarse protegidos contra eventuales manchas por mortero de cal o cemento
- . Todas las aberturas se dibujan vistas desde el exterior. Las medidas son en metros.

. En las aberturas del hall recibidor se colocarán láminas de control solar GRSI 50 plata claro con 50% de luz solar rechazada, color plata claro

A13

ABERTURA ALUMINIO / S01

Escala: 1/50

CAIF 25 DE MAYO  
ALUMINIO

ALZADO

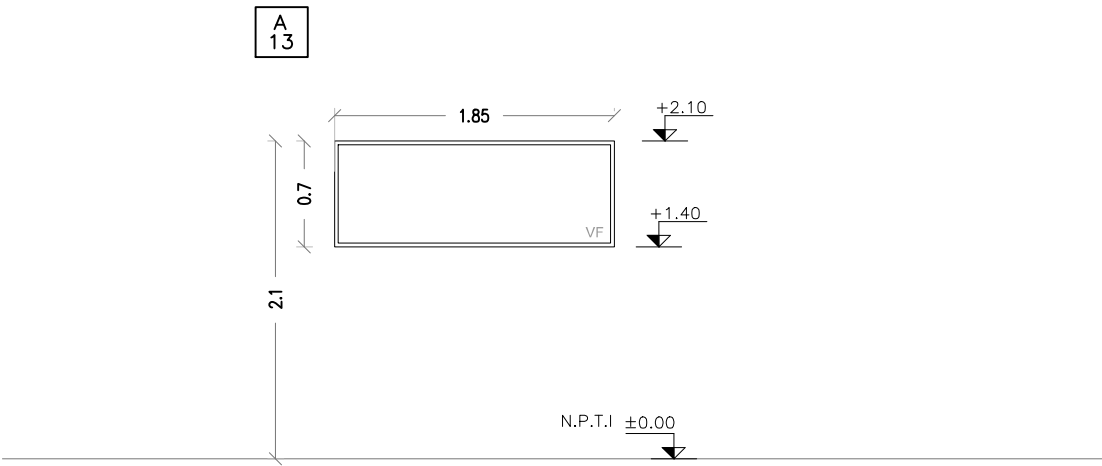

VENTANA – FIJA  
(PROBBA O SUPERIOR SEGUN LA DIMENSION DE LA ABERTURA)  
SE COLOCAN CON REMARCO SUJETO A ALBAÑILERIA U HORMIGON ARMADO  
MEDIANTE TACOS DE EXPANSIÓN.

ESCALA 1/50

TIPO	A13	CANTIDAD	1	IZQ. DER.	UBICACION	S01
TERMINACION	ANODIZADO NATURAL 10 MICRAS MINIMO. COLOR A DEFINIR POR LA SUPERVISIÓN DE OBRA					
VIDRIOS	ESPESOR: 6mm LAMINADO					
	COLOCACION: CON REMARCO					
OBSERVACIONES						

NOTA . TODAS LAS MEDIDAS SE VERIFICARAN EN OBRA.  
. Los marcos se amuraran sin sus correspondientes hojas, y deberán entregarse protegidos contra eventuales manchas por mortero de cal o cemento  
. Todas las aberturas se dibujan vistas desde el exterior. Las medidas son en metros.

A14

ABERTURA ALUMINIO / S02

Escala: 1/50

CAIF 25 DE MAYO

ALUMINIO

ALZADO

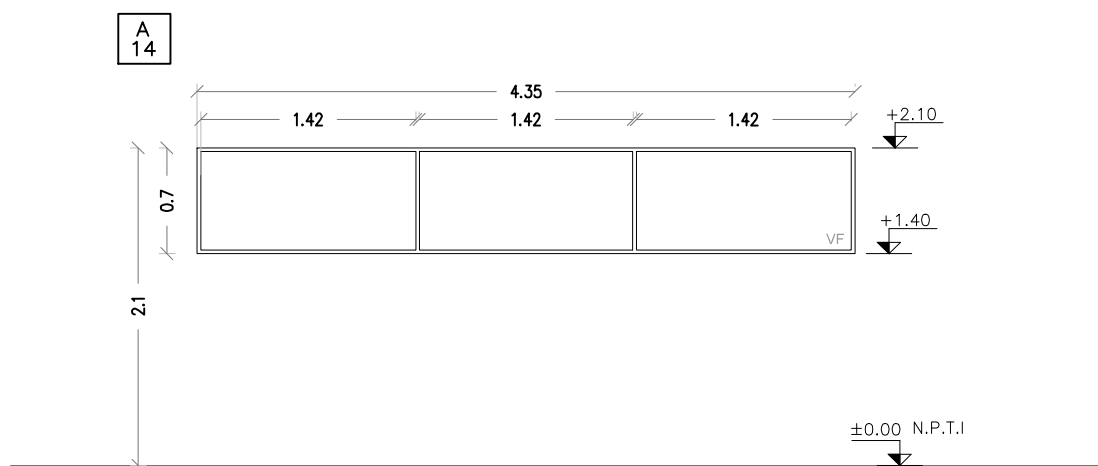

VENTANA — FIJA

(PROBBA O SUPERIOR SEGUN LA DIMENSION DE LA ABERTURA)

SE COLOCAN CON PREMARCO SUJETO A ALBAÑILERIA U HORMIGON ARMADO MEDIANTE TACOS DE EXPANSIÓN.

ESCALA 1/50

TIPO	A14	CANTIDAD	1	IZQ. DER.	UBICACION	S02
------	-----	----------	---	--------------	-----------	-----

TERMINACION	ANODIZADO NATURAL 10 MICRAS MINIMO. COLOR A DEFINIR POR LA SUPERVISIÓN DE OBRA
-------------	--

VIDRIOS	ESPESOR: 6mm LAMINADO
	COLOCACION: CON PREMARCO
OBSERVACIONES	

NOTA . TODAS LAS MEDIDAS SE VERIFICARAN EN OBRA.

- . Los marcos se amuraran sin sus correspondientes hojas, y deberán entregarse protegidos contra eventuales manchas por mortero de cal o cemento
- . Todas las aberturas se dibujan vistas desde el exterior. Las medidas son en metros.

A15

ABERTURA ALUMINIO / S03

Escala: 1/50

CAIF 25 DE MAYO

ALUMINIO

ALZADO

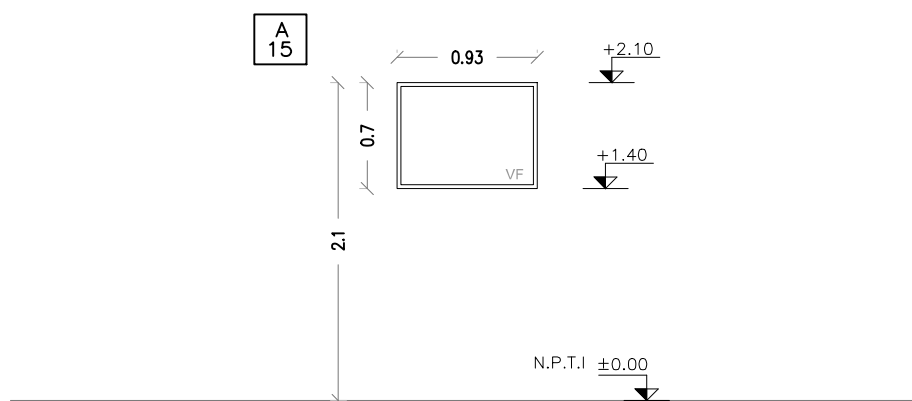

VENTANA — FIJA

(PROBBA O SUPERIOR SEGUN LA DIMENSION DE LA ABERTURA)

SE COLOCAN CON PREMARCO SUJETO A ALBAÑILERIA U HORMIGON ARMADO MEDIANTE TACOS DE EXPANSIÓN.

ESCALA 1/50

TIPO	A15	CANTIDAD	1	IZQ. DER.	UBICACION	S03
------	-----	----------	---	--------------	-----------	-----

TERMINACION	ANODIZADO NATURAL 10 MICRAS MINIMO. COLOR A DEFINIR POR LA SUPERVISIÓN DE OBRA
-------------	--

VIDRIOS	ESPESOR: 6mm LAMINADO
	COLOCACION: CON PREMARCO
OBSERVACIONES	

NOTA . TODAS LAS MEDIDAS SE VERIFICARAN EN OBRA.

- . Los marcos se amuraran sin sus correspondientes hojas, y deberán entregarse protegidos contra eventuales manchas por mortero de cal o cemento
- . Todas las aberturas se dibujan vistas desde el exterior. Las medidas son en metros.



A16

MAMPARAS DIVISORIAS SSHH Niños I, II

Escala: 1/50

CAIF 25 DE MAYO  
ALUMINIO

ALZADO

PLANTA

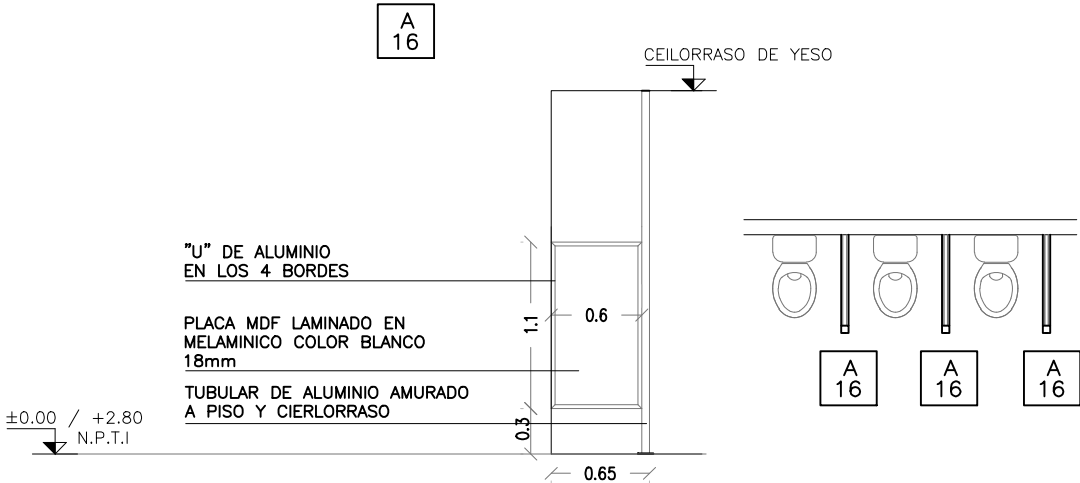

MAMPARAS DIVISORIAS

ESCALA 1/50

TIPO	A16	CANTIDAD	6	IZQ. DER.	UBICACION	SSHH Niños I, II
TERMINACION	ALUMINIO: ANODIZADO NATURAL 10 MICRAS MINIMO. COLOR A DEFINIR POR LA SUPERVISIÓN DE OBRA MELAMINICO: 18mm de espesor, color blanco. Cantos con U de aluminio en las 4 cantos					

- NOTA . TODAS LAS MEDIDAS SE VERIFICARAN EN OBRA.
- . Los marcos se amuraran sin sus correspondientes hojas, y deberán entregarse protegidos contra eventuales manchas por mortero de cal o cemento
  - . Todas las aberturas se dibujan vistas desde el exterior. Las medidas son en metros.